Fundació Hospitalàries
Sant Boi

Benvinguts a

EL COR DE L'HOSPITALITAT

145 ANYS OFERINT HOSPITALITAT

A L'ESTAT ESPANYOL, LA FUNDACIÓN HOSPITALARIAS ATÉN A **MÉS DE 360.000 PERSONES** L'ANY EN 21 CENTRES.

DE L'ESTAT ESPANYOL AL MÓN

350 CENTRES REPARTITS EN 27 PAÏSOS D'ÀFRICA, ÀSIA, LATINOAMÈRICA I EUROPA.

UNA MICA D'HISTÒRIA

31 DE MAIG DE 1881

BENITO MENNI

SANT BENITO MENNI, JUNTAMENT AMB LES GERMANES Mª JOSEFA RECIO I Mª ANGUSTIAS GIMÉNEZ, FUNDA LA **CONGREGACIÓ DE LES GERMANES HOSPITALÀRIES DEL SAGRAT COR DE JESÚS** A MADRID.

Amb l'objectiu d'atendre les dones amb malalties mentals que, aleshores, eren abandonades o excloses.

LA FUNDACIÓ
HOSPITALÀRIES
SANT BOI NEIX FA
MÉS DE 125 ANYS

DR. ANTONI PUJADES

El nostre centre va ser fundat el 1854 pel psiquiatre **Antoni Pujadas Mayans**, un metge, polític i empresari **pioner en l'hospitalització en l'àmbit de la salut mental**.

Va fundar un establiment de banys medicinals i, el 1850, va ser nomenat director de la Casa de Curació de Barcelona, institut que va obrir la cura de malalts mentals. No obstant això, a causa de les queixes dels veïns, el Govern Civil li va fer establir-se fora de la ciutat, pel que es va dirigir a **Sant Boi**, localitat on va adquirir l'antic convent de la Visitació, un conjunt religiós.

VA SER UNA FIGURA FONAMENTAL DEL SEGLE XIX EN PSIQUIATRIA. JUNTAMENT AMB EL DR. LICITADES VAN RECOLLIR LES INNOVACIONS DE TOTA EUROPA A SANT BOI.

INAUGURACIÓ
6 DE JUNY DE 1895

Vista aèria

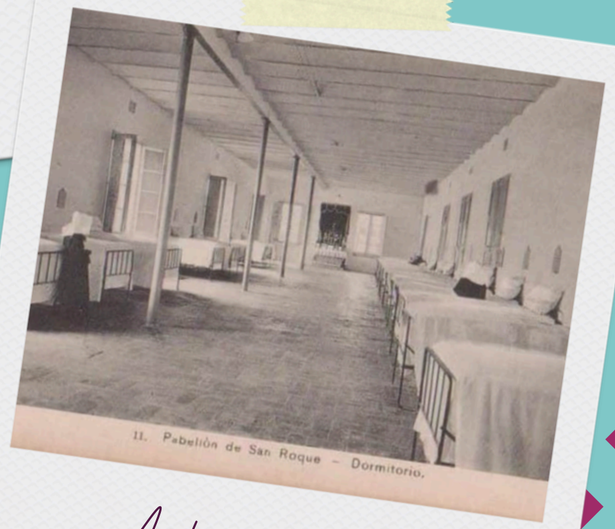

Antic dormitori

EL CENTRE VA SER ADQUIRIT EL 1895 PEL PARE MENNI I VA PASSAR A SER ASSISTIT PELS **GERMANS DE SANT JOAN DE DÉU** I LES **GERMANES HOSPITALÀRIES DEL SAGRAT COR DE JESÚS**.

ES VA PRIORITZAR LA HUMANITZACIÓ DE L'ASSISTÈNCIA ALS PACIENTS I OFERIR UN TRACTE DIGNE I DE QUALITAT.

Vista aèria

Pare Menni amb les Germanes

EL 1899 HI HAVIEN 1.723 MALALTS I EL CENTRE TENIA 7 HECTÀREES.

ACTUALITAT

LA FUNDACIÓ HOSPITALÀRIES SANT BOI ÉS UN GRUP DE **CENTRES ASSISTENCIALS CONCERTATS AMB LA GENERALITAT DE CATALUNYA**, PERTANYENT A LA **FUNDACIÓ HOSPITALÀRIES**, UNA FUNDACIÓ CANÒNICA QUE ACULL TOTA L'ACTIVITAT ASSISTENCIAL DESENVOLUPADA PER GERMANES HOSPITALÀRIES A L'ESTAT ESPANYOL.

Apostem per una atenció sanitària i social, integral, abastant totes les àrees de la persona, integrant l'assistència, la recerca i la docència.

PROPÒSIT

Totes les nostres actuacions tenen com objectiu **oferir una atenció sanitària i social, integral i de qualitat, en l'àmbit de la salut mental i en totes les seves expressions.** Els nostres serveis s'orienten clarament a la recuperació de la persona en **totes les seves dimensions** (biològica, psicològica, social, espiritual i religiosa).

HUMANITZAR L'ATENCIÓ EN SALUT MENTAL I DIVERSITAT FUNCIONAL. EL PACIENT ÉS EL CENTRE DE LA NOSTRA ATENCIÓ.

COMPROMISOS

ATENCIÓ INTEGRAL I PERSONALITZADA

HUMANITZAR L'ATENCIÓ EN SALUT MENTAL

MODEL DE RECUPERACIÓ I REINTEGRACIÓ DE LES PERSONES A LA SOCIETAT

DEFENSA DEL DRET I LA DIGNITAT DE LES PERSONES ATESES

MISSIÓ I VISIÓ

Prevenció, cura i rehabilitació de persones amb trastorns mentals i o diversitat funcional oferint una **atenció eficient i de qualitat**, en la qual es consideren **totes les dimensions de la persona humana** conforme als valors de l'**ètica**, l'**hospitalitat**, la **dignitat** i la priorització i sensibilitat envers les necessitats de les persones més desfavorides, integrant a**ssistència, investigació i docència.**

AMB MÉS DE 1.200 TREBALLADORS, ATENEM A PERSONES AMB PROBLEMES DE SALUT MENTAL O DIVERSITAT FUNCIONAL, TANT ADOLESCENTS COM ADULTS.

Atenem més de 24.000 persones l'any.

Assistim a la població de referència del Baix Llobregat (Sant Boi), del Vallès Oriental (Granollers) i l'Hospitalet amb gairebé 1 milió d'habitants. També disposem d'alguns serveis suprasectorials que ofereixen atenció a tota Catalunya.

ENTORN

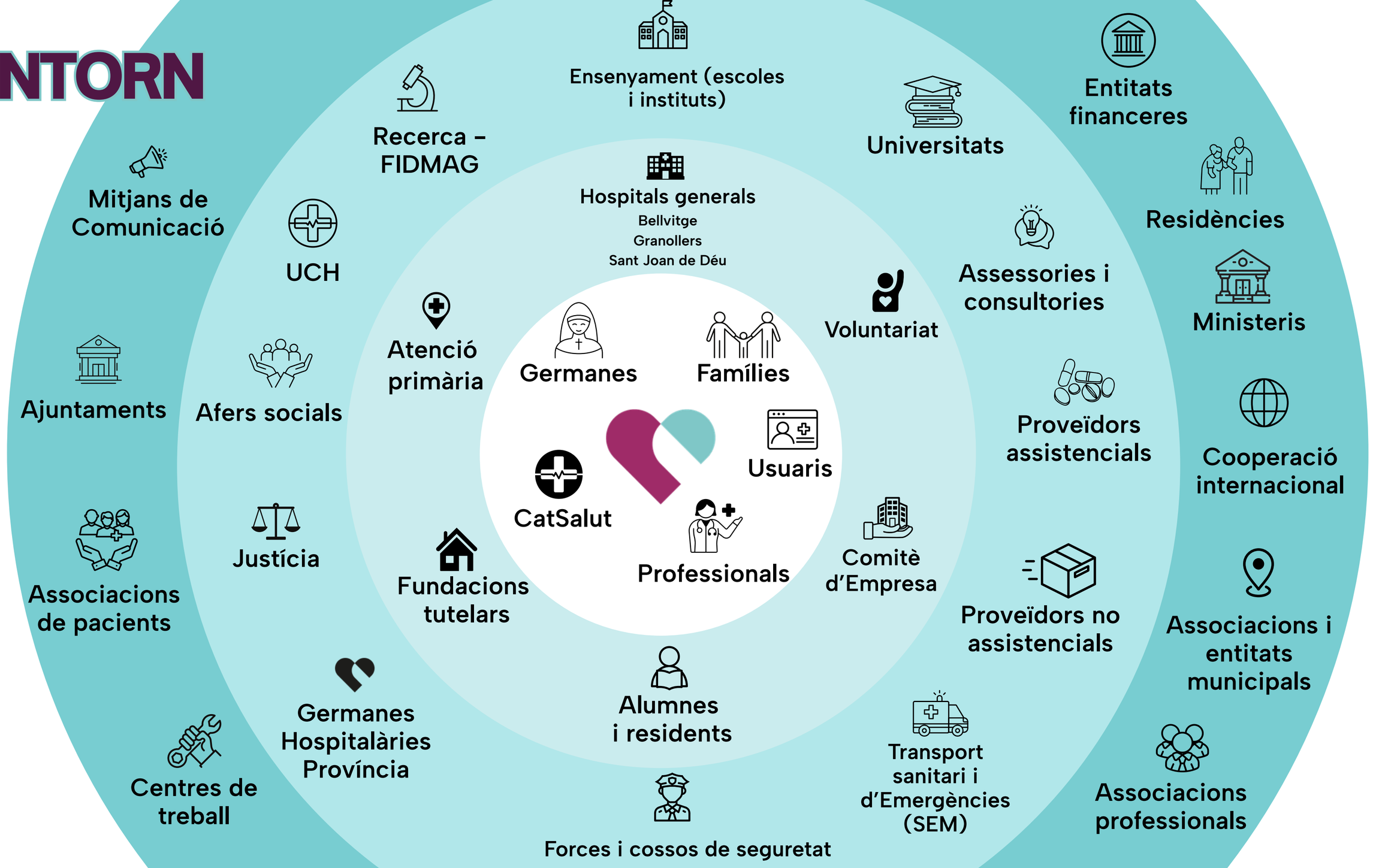
Ensenyament (escoles i instituts)
Recerca – FIDMAG
Universitats
Entitats financeres
Mitjans de Comunicació
Hospitals generals
Bellvitge
Granollers
Sant Joan de Déu
UCH
Residències
Assessories i consultories
Ministeris
Voluntariat
Atenció primària
Germanes
Famílies
Ajuntaments
Afers socials
Proveïdors assistencials
Usuaris
Cooperació internacional
CatSalut
Justícia
Comitè d'Empresa
Professionals
Fundacions tutelars
Associacions de pacients
Proveïdors no assistencials
Associacions i entitats municipals
Germanes Hospitalàries Província
Alumnes i residents
Transport sanitari i d'Emergències (SEM)
Associacions professionals
Centres de treball
Forces i cossos de seguretat

MODEL D'ATENCIÓ

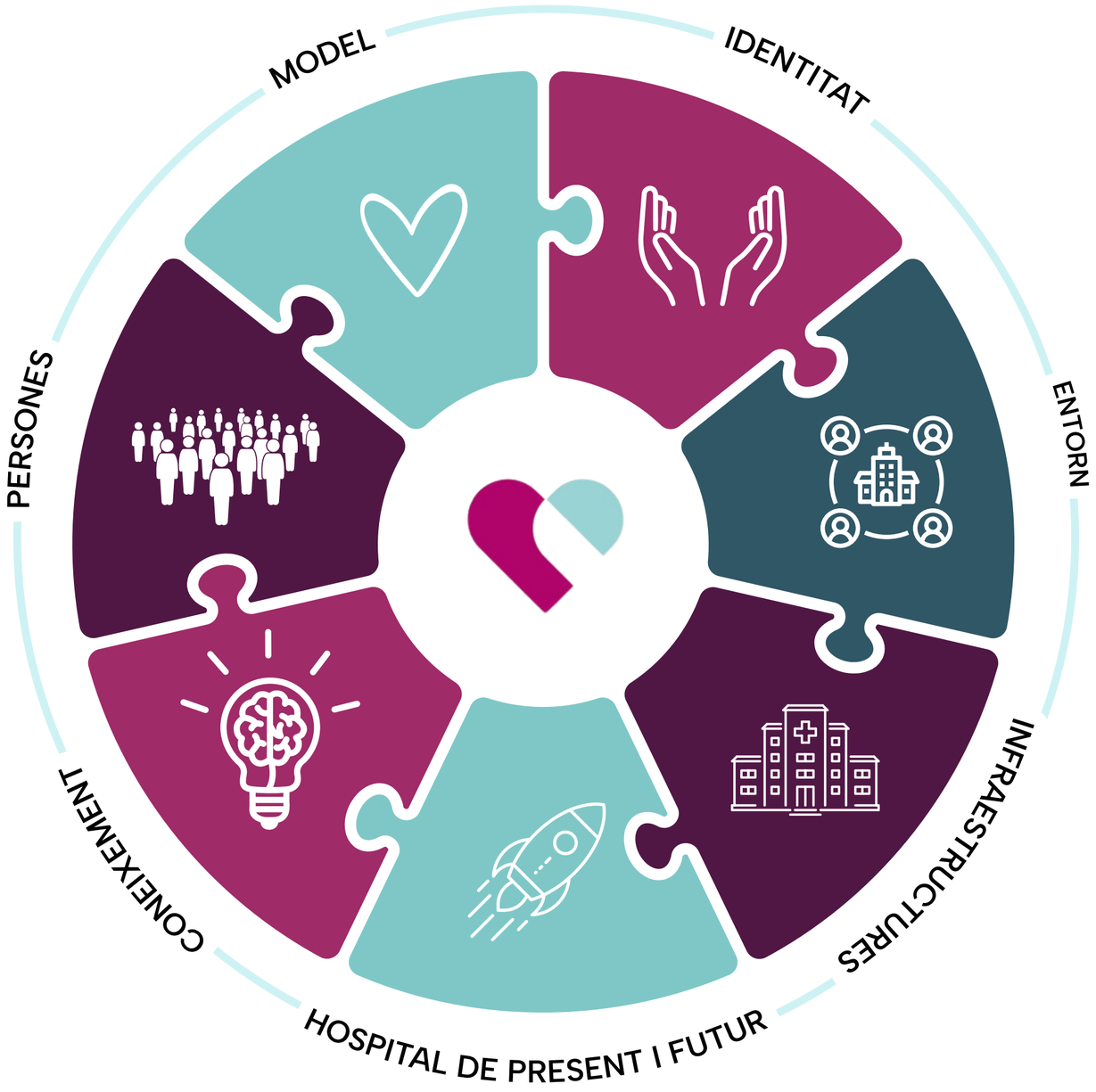

CONCEPTES

Futur
Obertura
Equip
Respecte
Persones
Canvi social
Usuari
Salut mental
Amor
Comunitat
Creativitat
Excel·lència
Escolta activa
Prevenció
Compassió
Consciència històrica
Compromís
Hospitalitat
Agraïment
Atenció integral
Reivindicació
Comunicació
Ètica
Humanitat
Anti-estigma
Transparència
Religió
Família
Compromís
Promoció salut
Identitat
Discapacitat
Participació
Solidaritat
Joves
Cor
Coneixement

ÀREES D'ATENCIÓ

SALUT MENTAL

DIVERSITAT FUNCIONAL

ATENCIÓ INTERMÈDIA

ATENCIÓ ESPIRITUAL I RELIGIOSA VOLUNTARIAT

DISPOSITIUS

SANT BOI

Dispositius d'hospitalització

- Unitat d'Aguts
- Unitat de Patologia Dual
- Unitats de Psicogeriatria
- Unitats de l'Àrea de Rehabilitació
- Unitats de Diversitat funcional
- Unitat d'Adolescents
- Unitat d'Alta Complexitat d'Adolescents

Dispositius ambulatoris i comunitaris

- Hospital de Dia de Salut Mental
- Hospital de Dia de Psicogeriatria
- Hospitalització a Domicili
- Centre de Salut Mental d'Adults (CSMA)
- Centre de Seguiment a les Drogodependències (CASD)
- EAIA (Unitat de Diagnòstic complet de demències i deteriorament cognitiu
- Servei de Rehabilitació Comunitària
- Programa de Seguiment Individualitzat
- Servei Prelaboral
- Club Social
- Unitat funcional de Recuperació del Projecte de Vida

L'HOSPITALET

- Dispositius d'hospitalització

- Unitat d'Ingrés a la Comunitat
- Llar Residència

Dispositius ambulatoris i comunitaris

- Hospital de Dia de Salut Mental
- Hospitalització a Domicili
- Centre de Salut Mental d'Adults (CSMA)
- Centre de Seguiment a les Drogodependències (CASD)
- Servei de Rehabilitació Comunitària
- Programa de Seguiment Individualitzat
- Servei Prelaboral
- Club Social
- Repara renova't

GRANOLLERS

- Dispositius d'hospitalització

- Unitat d'Aguts
- Unitat de Rehabilitació

Dispositius ambulatoris i comunitaris

- Hospital de Dia de Salut Mental
- Hospitalització a Domicili
- Centre de Salut Mental d'Adults (CSMA)
- Centre de Seguiment a les Drogodependències (CASD)
- Servei de Rehabilitació Comunitària
- Programa de Seguiment Individualitzat
- Servei Prelaboral
- Comunitat Jove
- SESMDI (Servei Especialitzat en Salut Mental i Discapacitat Intel·lectual)

MÉS DE 800 LLITS D'HOSPITALITZACIÓ

Benvinguts
al #cordelhospitalitat

Fundació Hospitalàries
Sant Boi